Дорожно-транспортная сеть

ТРАНСПОРТНАЯ ИНФРАСТРУКТУРА: 1-АЯ ОЧЕРЕДЬ СТРОИТЕЛЬСТВА

1-я очередь строительства транспортной инфраструктуры (от развязки с трассой «Де -Фриз - Седанка – о.Русский» до Нейбута).

В рамках реализации 1-ой очереди строительства будет построен альтернативный выезд для жителей 71 и 64 микрорайонов и микрорайона "Новый город" на объездную трассу «Де -Фриз - Седанка – о.Русский» (минуя «узкое горлышко» перекрестка Нейбута, Юмашева, Кузнецова, Ладыгина у въезда на авторынок).
Выполнение запланировано на период строительства 1, 2 очередей застройки микрорайона "Новый город", S жилья=155 499 кв. м. Ввод в жилья эксплуатацию - до III кв. 2018г.

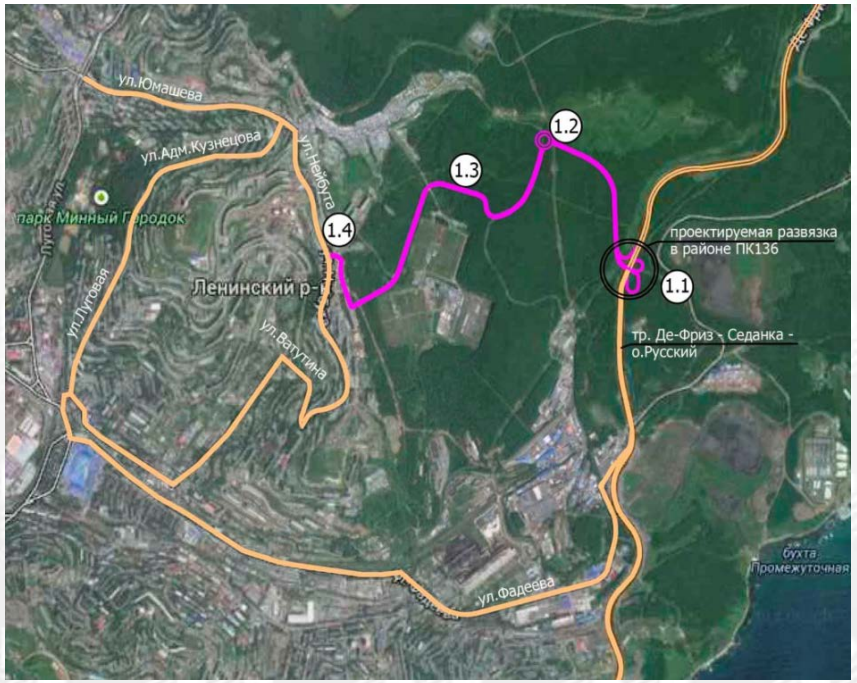

Технические характеристики дороги: L=3 410 мп. Категория: магистральная улица районного значения (1 835 мп), магистральная улица городского значения (890 мп), улица в жилой застройке (685 мп)-4х полосная, ширина полосы 3,5 метра.
Стоимость строительства по НЦС 08-02-002-02 составляет 352 031 701 руб.
Строительство автомобильной развязки Зеленый угол- Де -Фриз - Седанка – о.Русский стоимость строительства 50 305,664 тыс.руб. в ценах 2001 года.

Итого с переводом в текущие цены: 310 768 274 руб.

НОВЫЙ ГОРОД
ЖИЛОЙ КОМПЛЕКС

ТРАНСПОРТНАЯ ИНФРАСТРУКТУРА: 2-АЯ ОЧЕРЕДЬ СТРОИТЕЛЬСТВА

2-я очередь строительства транспортной инфраструктуры (от въезда на авторынок с перекрестка Нейбута-Юмашева до кольца у Владивостокской крепости).

В рамках реализации 2-ой очереди строительства будет построен прямой выезд с перекрестка Нейбута-Юмашева-Кузнецова-Ладыгина на объездную трассу трассу «Де -Фриз - Седанка – о.Русский». Данный дорога обеспечит подъезд жителей города к историческому парку «Форт Суворова Владивостокской крепости», а также к культурно-социальным проектам микрорайона.
Выполнение запланировано на период строительства 5,6 очередей застройки микрорайона "Новый город", Sжилья=152 146 кв. м. Ввод жилья в эксплуатацию - до III кв. 2021г.

Технические характеристики дороги: L=1 810 мп. Категория: улица в жилой застройке, 4х полосная, ширина полосы 3,5 метра.

Стоимость строительства по НЦС 08-02-002-02 составляет 191 533 082 руб.

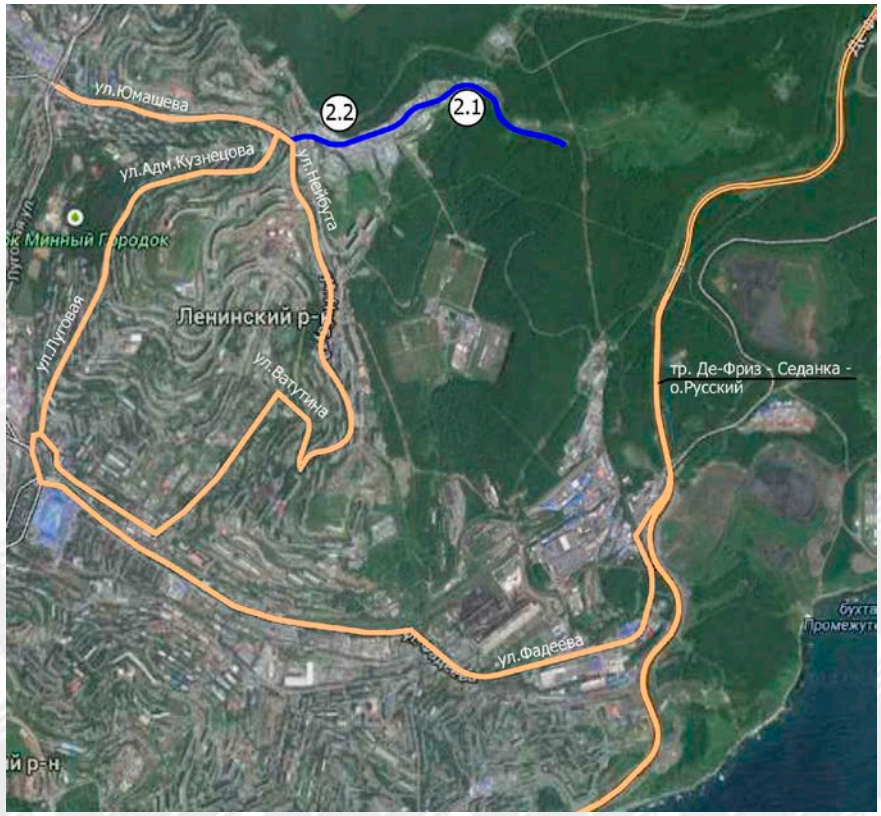

НОВЫЙ ГОРОД
ЖИЛОЙ КОМПЛЕКС

ТРАНСПОРТНАЯ ИНФРАСТРУКТУРА: 3-АЯ ОЧЕРЕДЬ СТРОИТЕЛЬСТВА

3-я очередь строительства транспортной инфраструктуры (от перекрестка с 1-ой очередью у въезда Нейбута до выездов к улицам Фадеева и Воропаева).

В рамках реализации 3-ей очереди строительства будет построен выезд из 71 и 64 микрорайонов и микрорайона «Новый город» к южному району с выездом в районе ТЭЦ-2 на улицы Брестская-Воропаева, улицу Фадеева и примыканию к трассе «Де -Фриз - Седанка – о.Русский» в районе ул. Фадеева, выезду на «старую» объездную трассу Владивосток-Артем. Строительство дороги станет альтернативным объездом и существенно разгрузит транспортные потоки в центре города и в районе пл. Луговая. Выполнение запланировано на период строительства 3,4 очереди застройки микрорайона "Новый город", S жилья=231 587 кв. м. Ввод жилья в эксплуатацию - до IVкв. 2024г.

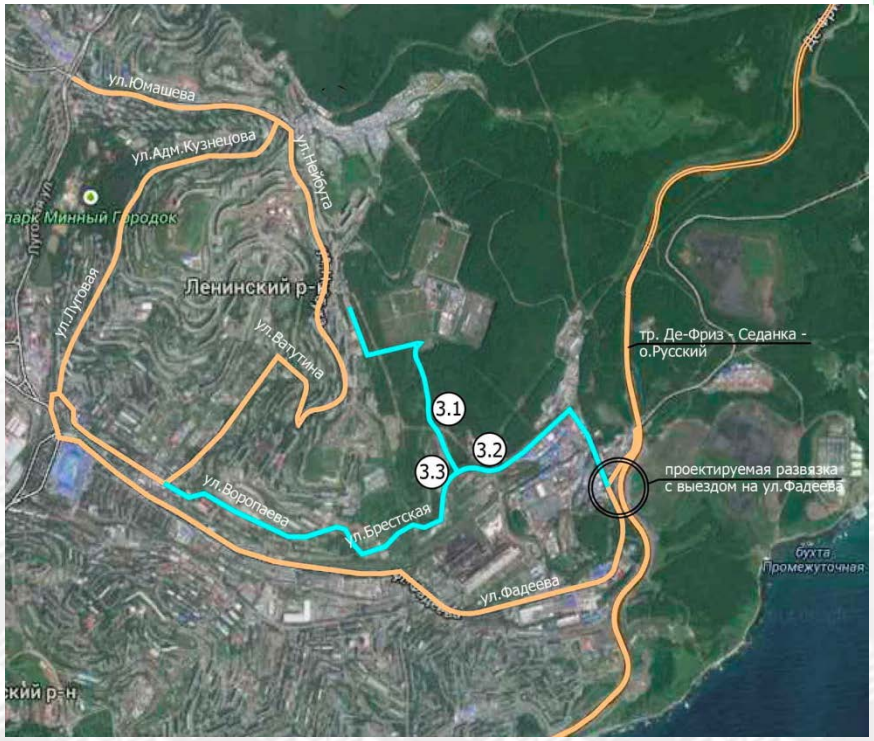

Технические характеристики дороги: L=1 555 мп. Категория: магистральная улица районного значения, 4х полосная, ширина полосы 3,5 метра (658мп), улица в жилой застройке, 2х полосная (1 003 мп).

Стоимость строительства по НЦС 08-02-002-02 составляет 129 238 815 руб.

НОВЫЙ ГОРОД
ЖИЛОЙ КОМПЛЕКС

ПРИНЦИПИАЛЬНАЯ СХЕМА ДОРОГ В РАЙОНЕ ТЕРРИТОРИИ ЗЕЛЕНЫЙ УГОЛ

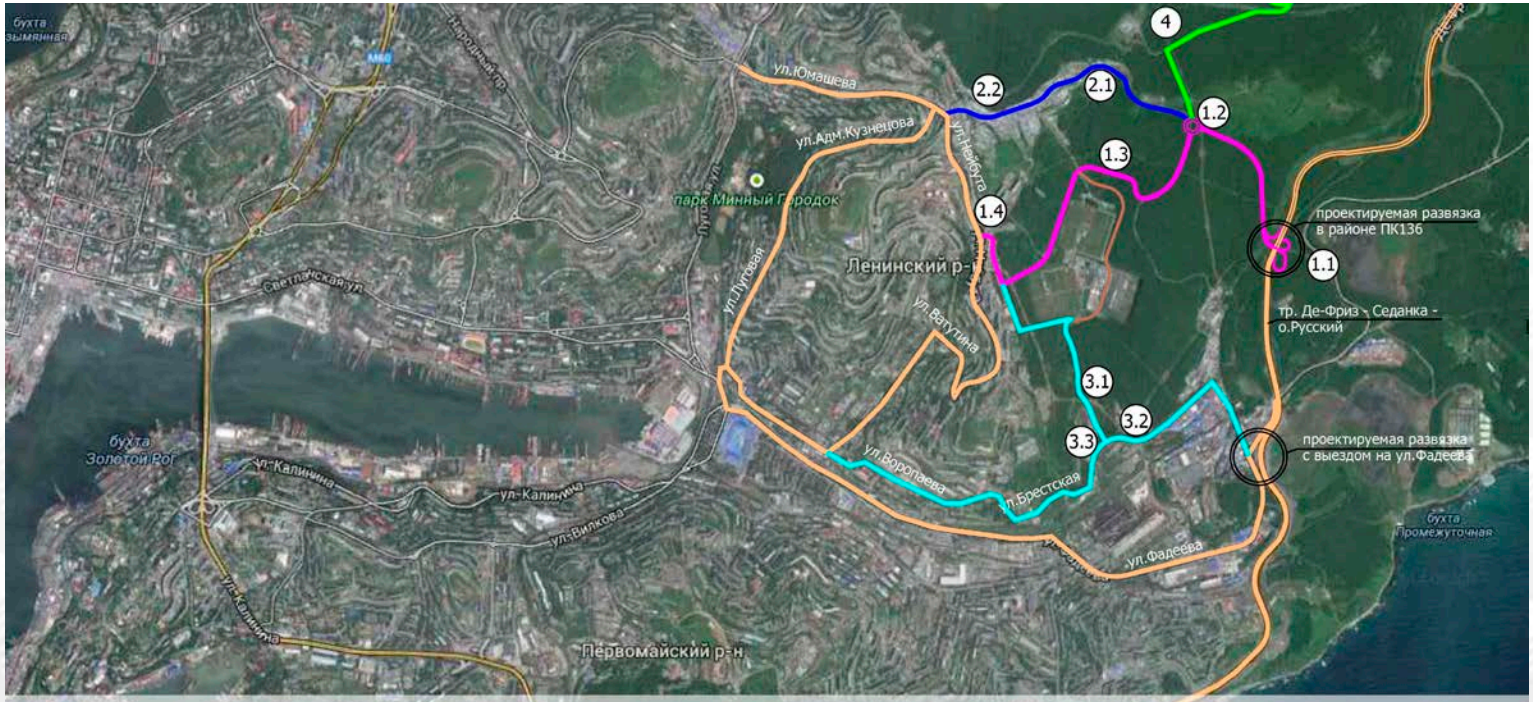

НОВЫЙ ГОРОД

ЖИЛОЙ КОМПЛЕКС

ПЕРЕКРЕСТОК С ВИДОМ НА СЕВЕР В СТОРОНУ УЛ. СНЕГОВОЙ

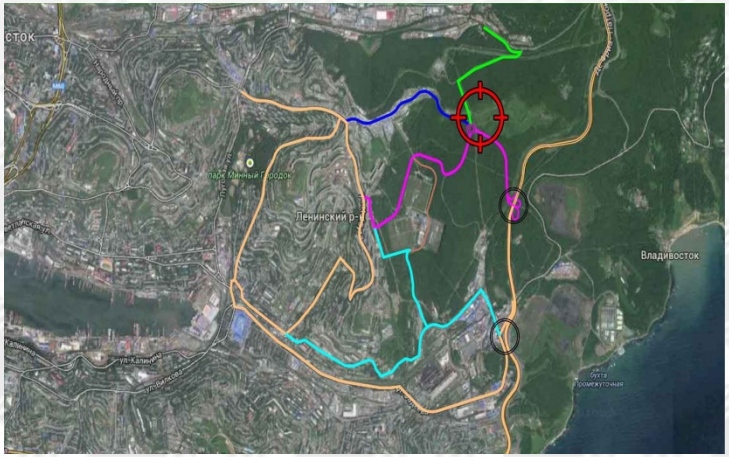

НОВЫЙ ГОРОД
ЖИЛОЙ КОМПЛЕКС

ПЕРЕКРЕСТОК С ВИДОМ НА ЗАПАД, НА СУЩЕСТВУЮЩУЮ ДОРОГУ ЧЕРЕЗ АВТОРЫНОК

НОВЫЙ ГОРОД
ЖИЛОЙ КОМПЛЕКС

ГРУНТОВАЯ ДОРОГА К ФОРТУ СУВОРОВА

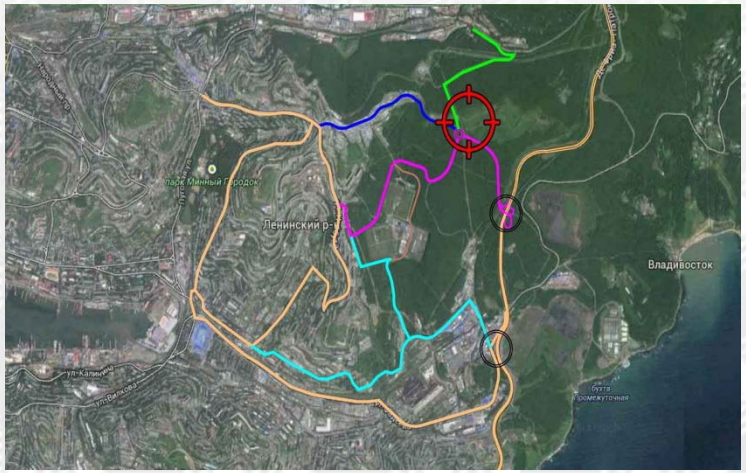

НОВЫЙ ГОРОД
ЖИЛОЙ КОМПЛЕКС

ПЕРЕКРЕСТОК С ВИДОМ НА ЮГ, В СТОРОНУ МКР «НОВЫЙ ГОРОД»

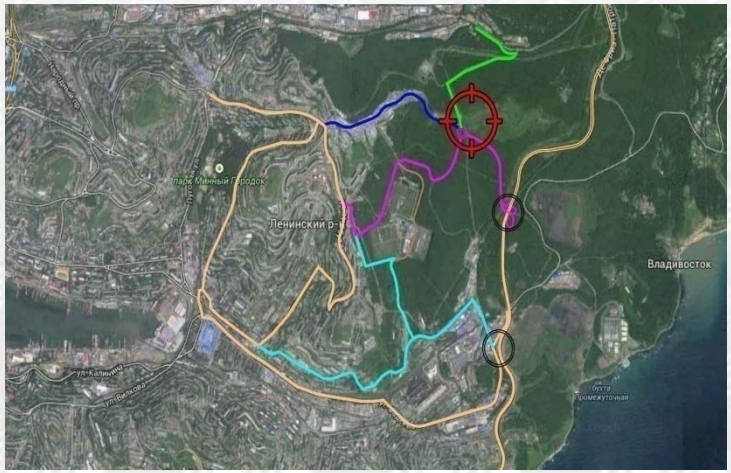

НОВЫЙ ГОРОД
ЖИЛОЙ КОМПЛЕКС

ПЕРЕСЕЧЕНИЕ УЛ. СНЕГОВАЯ С ТРАССОЙ ДЕ - ФРИЗ - СЕДАНКА – О. РУССКИЙ

НОВЫЙ ГОРОД
ЖИЛОЙ КОМПЛЕКС

ПРОЕКТИРУЕМАЯ РАЗВЯЗКА ТРАССЫ ДЕ - ФРИЗ - СЕДАНКА – О. РУССКИЙ НА УЛ. ФАДЕЕВА

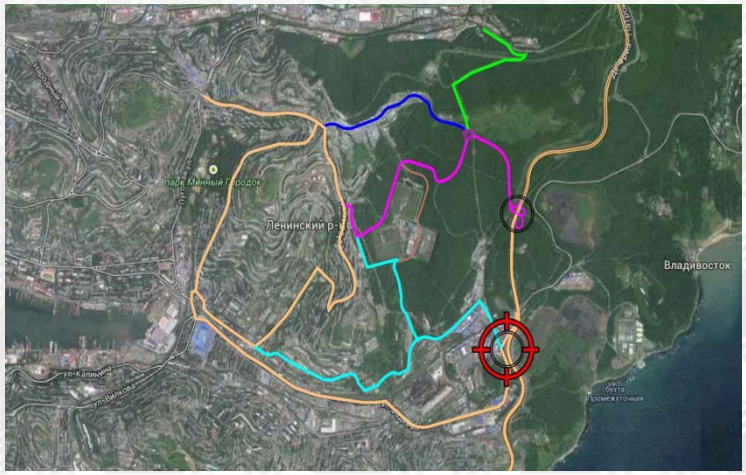

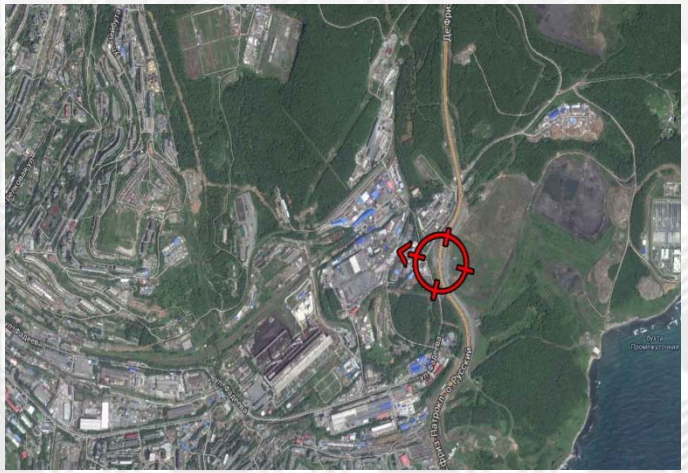

НОВЫЙ ГОРОД
ЖИЛОЙ КОМПЛЕКС

ПЕРЕКРЕСТОК НА УЛ. ЮМАШЕВА И УЛ. НЕЙБУТА. ВЫЕЗД С АВТОРЫНКА ЗЕЛЕНЫЙ УГОЛ

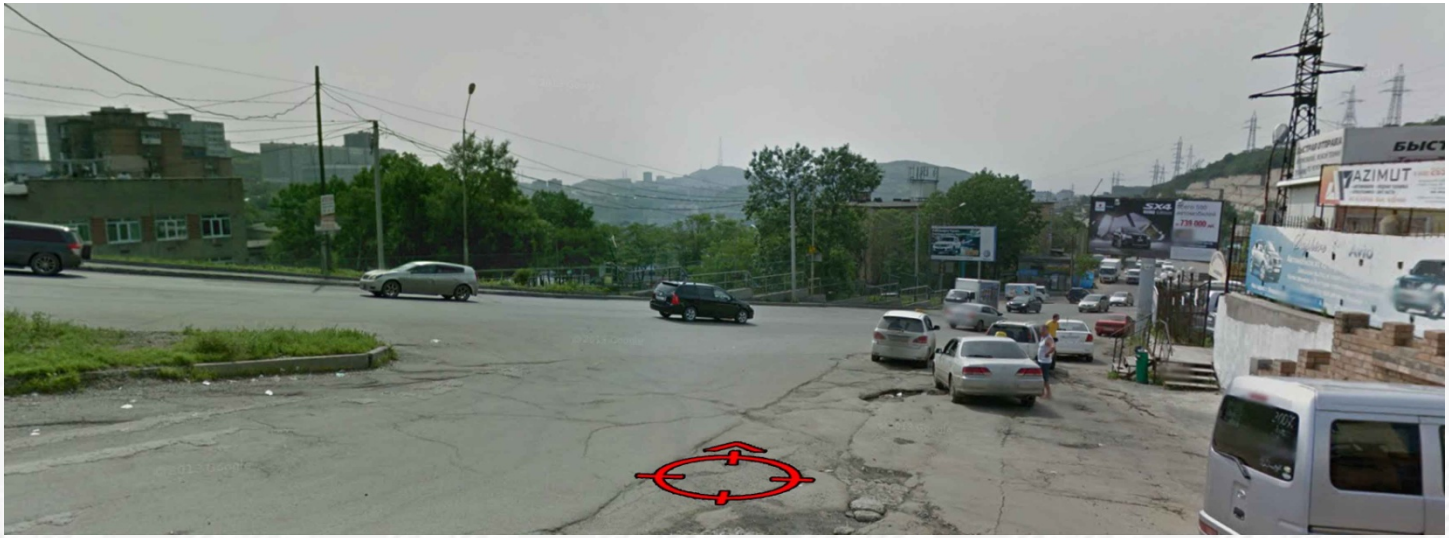

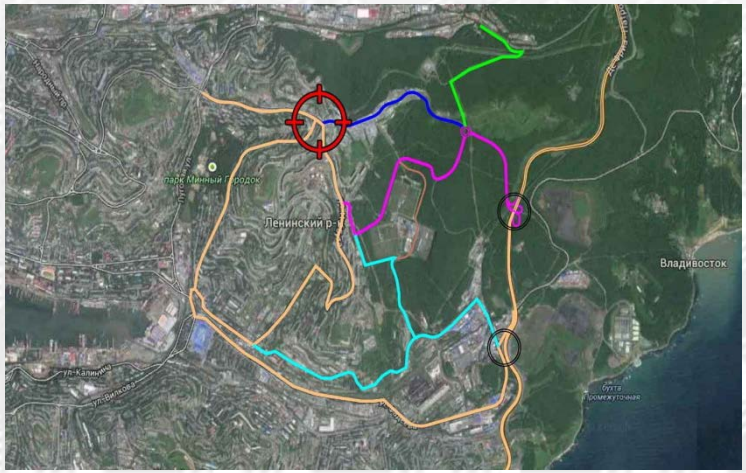

НОВЫЙ ГОРОД
ЖИЛОЙ КОМПЛЕКС

ПРОЕКТИРУЕМАЯ РАЗВЯЗКА В РАЙОНЕ ПК 136 ТРАССЫ ДЕ - ФРИЗ - СЕДАНКА - О.РУССКИЙ

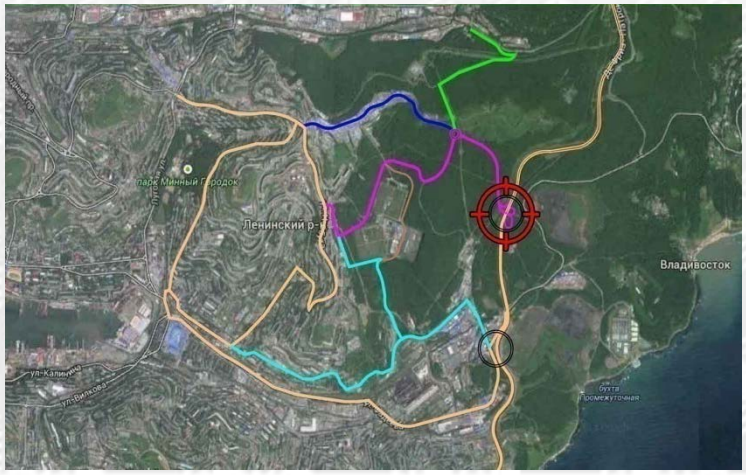

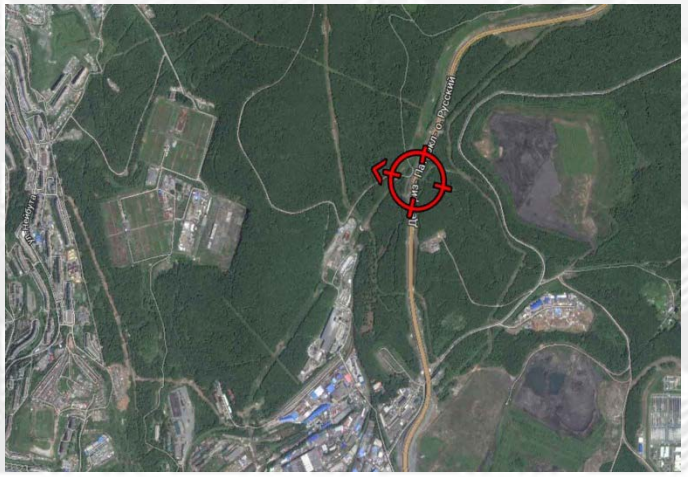

НОВЫЙ ГОРОД
ЖИЛОЙ КОМПЛЕКС

ПРЕДПОЛАГАЕМЫЙ ПЕРЕКРЕСТОК НА УЛ. НЕЙБУТА. ВЫЕЗД ЧЕРЕЗ МКР «НОВЫЙ ГОРОД» К УЛ. ФАДЕЕВА

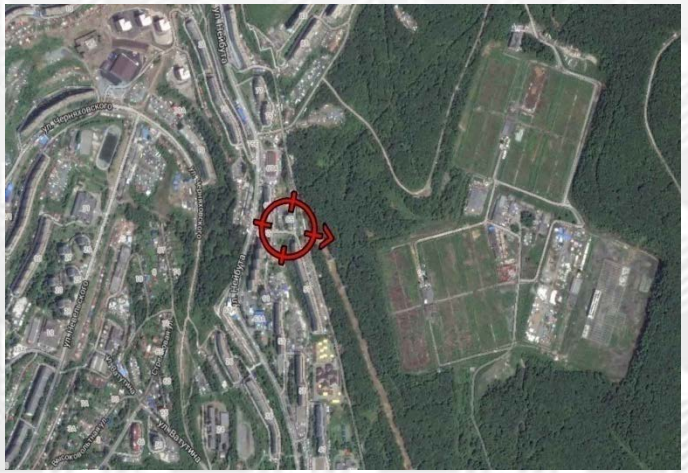

НОВЫЙ ГОРОД
ЖИЛОЙ КОМПЛЕКС